



**PEMERINTAH KABUPATEN TEGAL**  
**BADAN KEPEGAWAIAN DAN PENGEMBANGAN SUMBER DAYA**  
**MANUSIA**

Jl. dr. Soetomo No. 1 Slawi, Tegal, Jawa Tengah 52461 Telp. (0283) 491116, Fax. (0283) 491289  
 WEBSITE : bkd.tegalkab.go.id E-MAIL : bkdkabtegal@gmail.com

**BIODATA PEGAWAI**

**LOKASI KERJA**

UNIT KERJA : RSUD dr. Soeselo Slawi  
 SUB UNIT KERJA : Bagian Tata Usaha

**IDENTITAS PEGAWAI**

NIP : 197901301998122001  
 NAMA : LILIS SETIOWATI, SE., M.M.  
 TEMPAT LAHIR : Tegal  
 TANGGAL LAHIR : 30-01-1979  
 JENIS KELAMIN : Wanita  
 AGAMA : Islam  
 STATUS PEGAWAI : PNS  
 JENIS KEPEGAWAIAN : PNS DO  
 STATUS PERKAWINAN : KAWIN  
 KEDUDUKAN PEGAWAI : Aktif  
 ALAMAT : GRAND SAFIRA CITY RT. 07 / RW. 03  
 Desa/Kel. KALISAPU Kec. SLAWI Kab/Kota. Tegal  
 Prov. Jawa Tengah Kode Pos.52416

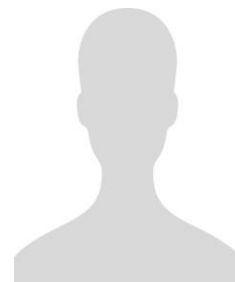

**DAFTAR RIWAYAT**

**A. Riwayat Jabatan**

NO	NAMA JABATAN	NO. SK	TANGGAL SK	TMT JABATAN	UNIT KERJA
1	Kepala Bagian Tata Usaha RSUD dr. Soeselo Slawi	800.1.3.3/ 28 Tahun 2026	08-01-2026	09-01-2026	Bagian Tata Usaha Wakil Direktur Umum dan Keuangan RSUD dr. Soeselo
2	Kasubag Perencanaan dan Keuangan	821.2/890 Tahun 2022	29-07-2022	12-08-2022	Sub Bagian Perencanaan dan Keuangan Sekretariat Badan Pengelolaan Keuangan Dan Aset Daerah Badan Pengelolaan Keuangan Dan Aset Daerah
3	Analisis Keuangan	820/13337.1/2021	30-09-2021	01-10-2021	Badan Pengelolaan Keuangan Dan Aset Daerah
4	Kasubbag . Pelaksanaan Anggaran III, Keuangan, Biro Perencanaan dan Keuangan , Sekretariat Utama, Badan Siber dan Sandi Negara	1267/BSSN/KP.06.05/04/2018	04-04-2018	04-04-2018	Badan Siber dan Sandi Negara

**B. Riwayat Pendidikan**

NO	TK. PENDIDIKAN	JURUSAN	NAMA SEKOLAH	TEMPAT	NO. IJAZAH	TGL. IJAZAH	KEPALA SEKOLAH
1.	S-2	Pasca Sarjana : Magister Manajemen	Univ. Pancasila Jakarta	Jakarta	510036/S2/UP/2011	21-10-2011	Dr. Edie Toet Hendratno, SH.,M.Si.
2.	S-1	Sarjana : Ekonomi Manajemen	Univ. Terbuka	Jakarta	CA 004884/42006101147	14-02-2006	Prof. Dr. M. Atwi Suparman, M.Sc.
3.	SLTA	SMA - IPA	SMU Negeri 1 Slawi	Slawi	03 OB of 102 117554	30-05-1997	Drs. Washadun
4.	SLTP	SLTP	SMP Negeri 1 Margasari	Margasari	03 OA ob 0445418	02-06-1994	Ali Murtono, SH
5.	SD	Madrasah Ibtidaiyah	MI Islamiyah	Kesambi	MK 17/6.C/PP.01.1/1561/2231/1991	31-05-1991	Drs. Damhar Abudapes

**C. Riwayat Diklat Struktural**

NO	NAMA DIKLAT	TEMPAT DIKLAT	PENYELENGGARA	ANGKATAN	TGL. MULAI	TGL. SELESAI	LAMA	NO. STTP	TGL. STTP
Riwayat Diklat Struktural belum tersedia.									

**A. Riwayat Pelatihan**

NO	NAMA PELATIHAN	TEMPAT PELATIHAN	PENYELENGGARA	ANGKATAN	TGL. MULAI	TGL. SELESAI	LAMA	NO.	TGL.
Riwayat Diklat Struktural belum tersedia.									



