



PEMERINTAH KABUPATEN TEGAL
DINAS KESEHATAN
RUMAH SAKIT UMUM DAERAH dr. SOESELO

Jl.dr.Soetomo No.63, Slawi Kabupaten Tegal Jawa tengah Kode Pos 52419
Tlp. (0283) 491016 - 491761 - 491430
Laman <http://rsudsoeselo.tegalkab.go.id>, Pos-elrsudsoeselo@tegalkab.go.id



Penggunaan Open Data/Satu Data Untuk Penyusunan Kebijakan Badan Publik

Berupa data pasien kanker tahun 2024 yang digunakan sebagai data untuk mengambil kebijakan pembukaan layanan poli bedah onkologi dan pembangunan Instalasi farmasi Depo Rekonstruksi Obat Sitotastika

Data Jumlah Pasien Kanker Dalam Open Data

The screenshot shows a web browser displaying the Open Data portal for RSUD dr. Soeselo. The page title is "RSUD dr. Soeselo - Pasien dengan diagnosa Kanker - th. 2024". The main content area shows the dataset name and a table with the following information:

Field	Nilai
Last Updated	19 September 2025, 08.48 (UTC+07:00)
Dibuat	19 September 2025, 08.45 (UTC+07:00)

PEMERINTAH KABUPATEN TEGAL
DINAS KESEHATAN
RUMAH SAKIT UMUM DAERAH dr. SOESELO
Jalan Dr. Soetomo No. 63, Slawi, Kabupaten Tegal, Jawa Tengah Kode Pos 52419,
Telepon (0283) - 491016 - 491761 - 491430
Laman <http://rsudsoeselo.tegalkab.go.id>, Pos-el rsudsoeselo@tegalkab.go.id

**DATA KANKER
TAHUN 2024**

NO	K A S U S	RJ	RI	JUMLAH
1	KANKER	1491	401	1892

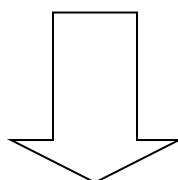

Dijadikan sebagai dasar kebijakan dalam :

1. Pembukaan Pelayanan Poli Bedah Onkologi

<https://www.panturapost.com/tegal/2075973289/rsud-dr-soeselo-slawi-membuka-pelayanan-khusus-menangani-kanker-bisa-dengan-bpjs>



2. Pembangunan Instalasi farmasi Depo Rekonstruksi Obat Sitotastika



USULAN ANGGARAN DANA ALOKASI KHUSUS
(DAK) TAHUN 2024

RENOVASI RUANG CYTOTOXIC DRUG CABINET

PEMENUHAN LAYANAN UNGGULAN KANKER,
JANTUNG, STROKE DAN URONEFROLOGI



**RSUD dr. SOESELO
KABUPATEN TEGAL**

Alamat Jl : dr. Soetomo No. 63 Slawi- Kab. Tegal



 (0283) 491016

 kontak@rsudsoeselo.com

 @rsudsoeselo

 www.rsudsoeselo.tegalkab.com

AMANAN TERPADU: Ddr. SOESEO



PEMERINTAH KABUPATEN TEGAL

RSUD dr. SOESELO

Alamat : Jl . Dr. Sutomo No .63 Tlp, (0283) 491016491761,
Fax.491016 Slawi 52419

Website : <https://rsudsoeselo.tegalkab.go.id/>

E-mail : kontak@rsudsoeselo.com



KERANGKA ACUAN KEGIATAN / *TERM OF REFERENCE* **KEGIATAN RENOVASI RUANG CYTOTOXIC DRUG CABINET** **PADA RSUD dr. SOESELO KABUPATEN TEGAL** **SUMBER DANA ALOKASI KHUSUS (DAK) FISIK** **TAHUN ANGGARAN 2024**

Provinsi/Kabupaten/Kota	:	Jawa Tengah / Kabupaten Tegal
Jenis DAK Fisik	:	Penugasan
Bidang DAK Fisik	:	Kesehatan dan KB
Subbidang DAK (jika ada)	:	Penguatan Sistem Kesehatan
Menu Kegiatan	:	Pemenuhan Layanan Unggulan Kanker, Jantung, Stroke dan Urologi
Instansi Pelaksana	:	RSUD dr. Soeselo Kabupaten Tegal

A. LATAR BELAKANG

RSUD dr. Soeselo Kabupaten Tegal merupakan Rumah Sakit Umum milik Pemerintah Kabupaten Tegal yang didirikan dalam rangka memberikan pelayanan kesehatan kepada masyarakat Kabupaten Tegal dan sekitarnya. Dalam upaya mencapai target RPJMD di bidang Kesehatan, RSUD dr. Soeselo berkomitmen untuk memberikan layanan kesehatan yang berkualitas bagi masyarakat dan berorientasi pada kepuasan pasien. Kondisi ini membawa konsekuensi untuk terus meningkatkan pelayanan sebagai rumah sakit rujukan yang lebih lengkap dan handal dalam penentuan pemeriksaan pasien secara paripurna. Maka perlu adanya percepatan tempat yang memadai dengan pertolongan yang maksimal sehingga sarana prasarana baik penunjang bangunan fisik dari instalasi teknik dan alat kesehatan dalam kedokteran untuk penunjang diagnostik medis sesuai standar RS dapat terpenuhi dengan baik.

Berdasarkan Keputusan Menteri Kesehatan Republik Indonesia Nomor HK.01.07/MENKES/1337/2023 Tentang Rumah Sakit Jejaring Pengampuan Pelayanan Kanker dan Keputusan Menteri Kesehatan Republik Indonesia Nomor HK.01.07/MENKES/1341/2023 Tentang Rumah Sakit Jejaring Pengampuan Pelayanan Kardiovaskuler tercantum bahwa RSUD dr. Soeselo telah ditetapkan menjadi Rumah Sakit Jejaring Pengampuan Pelayanan Kanker dan Kardiovaskuler yang sekaligus mengharuskan RSUD dr. Soeselo dapat menyediakan sarana, prasarana serta alat kesehatan yang memenuhi syarat agar dapat menjalankan tugas melayani pasien dengan optimal.

Salah satu upaya untuk mengembangkan sarana prasarana rumah sakit dan meningkatkan mutu pelayanan kesehatan melalui pembangunan sarana Layanan prioritas Kanker yang memenuhi standar pelayanan, keamanan, serta keselamatan dan kesehatan kerja penyelenggaraan pelayanan rumah sakit.

B. PROFIL RSUD dr. SOESELO KABUPATEN TEGAL

1. DATA DASAR

a) Nama	: RSUD dr. Soeselo Kabupaten Tegal
b) Kelas RS	: Kelas B Pendidikan
c) Status Kepemilikan	: Pemerintah Kabupaten Tegal
d) Alamat	: Jl. Dr. Soetomo 63 Slawi Kab. Tegal
e) Telepon / fax	: (0283) 491016
f) Kecamatan	: Slawi
g) Kabupaten	: Tegal
h) Provinsi	: Jawa Tengah
i) Jumlah Tempat Tidur	: 415 TT
j) Luas Tanah	: ± 51.147 m ²
k) Luas Bangunan	: ± 36.585 m ²
l) Website	: https://rsudsoeselo.tegalkab.go.id/
m) E-mail	: kontak[at]rsudsoeselo.com

2. Sumber Daya Manusia (SDM)

Sumber daya manusia pada akhir bulan Juni 2023 berjumlah 979 orang dengan perincian sebagai berikut :

NO.	JENIS TENAGA	JUMLAH
I	Jabatan Fungsional Tertentu (JFT)	
	1. Dokter Spesialis	33
	2. Dokter Umum	21
	3. Dokter Gigi	2
	4. Apoteker	17
	5. Perawat	426
	6. Bidan	52
	7. Psikolog	2
	8. Radiografer	15
	9. Teknisi Radiologi	0
	10. Teknisi Elektro Medik	6
	12. Tenaga Teknik Kefarmasian (TTK)	43
	13. Perekam Medis (RM)	17
	14. Sanitarian	5
	15. Nutrisionis	6
	16. Refraksi Optision	1
	17. Fisioterapi	9
	18. Okupasi Terapi	4
	19. Terapi Wicara	1
	20. Teknik Transfusi Darah (TTD)	3
	21. Pranata Lab Kes	0
	- BDRS	5
	- Laboratorium (Pranata Lab)	18
	22. Penyuluh Kesehatan	1
	23. Pranata Komputer - Progremer	10
	24. Pejabat Pengadaan	0
	25. Pengelola Akuntansi	1
	26. Analis Keuangan	1

NO.	JENIS TENAGA	JUMLAH
	27. Administrator Kesehatan	1
	28. Perencanaan	1
	JFT	701
II	STRUKTURAL	11
III	Jabatan Fungsional Umum (JFU) Non Medis	249
IV	Dokter MITRA	7
V	THL	11
	JUMLAH	979

3. Pola Penyakit Rawat Inap dan Indikator Pelayanan

Pola penyakit di Rawat Inap RSUD dr. Soeselo Tahun 2022 dapat digambarkan dengan melihat 10 besar penyakit sesuai data sebagai berikut : 1) BRPN (Bronchopneumonia) sebanyak 2.304 kasus; 2) Febris/Hyperpirexia sebanyak 2.135 kasus; 3) Anaemia sebanyak 2.087 kasus; 4) Hypertensi sebanyak 2.073 kasus; 5) DM (Diabetes Melitus) sebanyak 1.732 kasus; 6) Tuberculosis Paru sebanyak 1.644 kasus; 7) DHF (Dengue Haemorrhagic Fever) sebanyak 1.526 kasus; 8) CHF (Congestive Hearth Failure) sebanyak 1.494 kasus; 9) GE (Gastroenteritis) sebanyak 1.392 kasus; dan 10) Bacterial Infection sebanyak 1.089 kasus sebagaimana terlihat pada grafik dibawah ini:

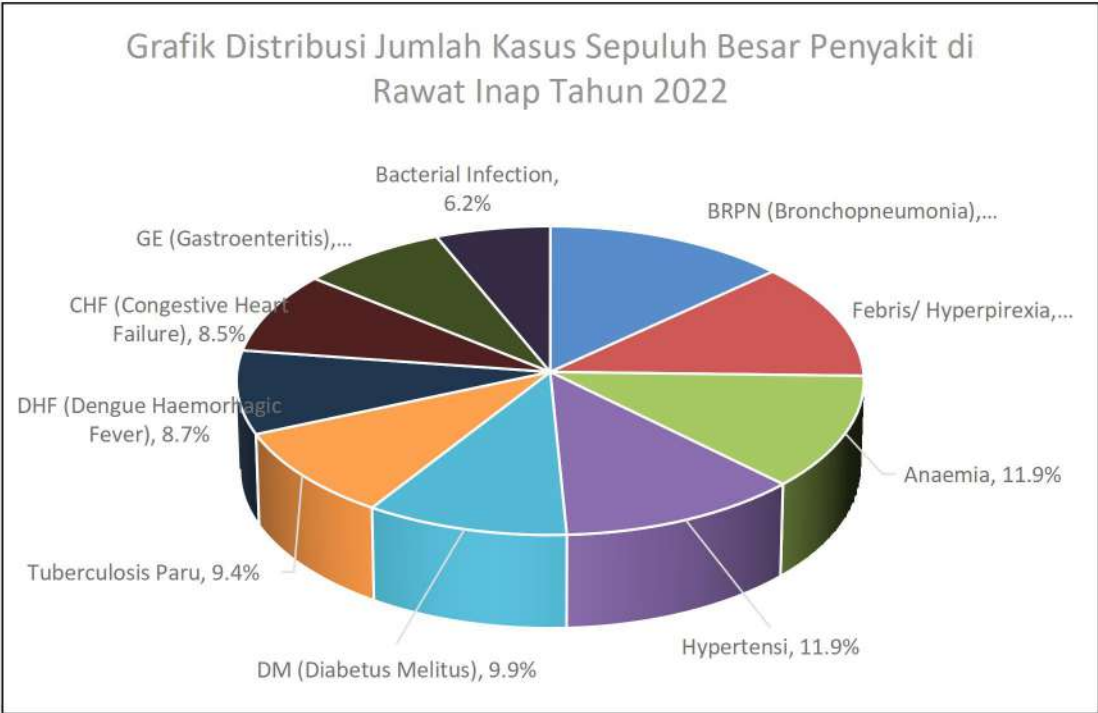

Sebenarnya minat atau kebutuhan masyarakat makin besar, dan bila tidak diantisipasi diantaranya dengan pengembangan sarana dan prasarana yang memadai maka akan terjadi penurunan kualitas pelayanan rumah sakit.

Kapasitas tempat tidur RSUD dr. Soeselo Kabupaten Tegal sebanyak 415 TT dengan perincian sebagai berikut:

No	Jenis Tempat Tidur	Jumlah
1	Tempat Tidur Intensif	49
2	Tempat Tidur Isolasi	19
3	Tempat Tidur Rawat Inap	347
	TOTAL	415

Berikut kinerja layanan rawat inap serta jumlah kunjungan rawat jalan selama 5 tahun terakhir sebagaimana tabel dibawah ini:

No	Kinerja Pelayanan	2018	2019	2020	2021	2022
1	BOR (Persen)	73.26	85.66	78.03	71,66	88.53
2	LOS (Hari)	4.40	5.05	5.81	5,37	4.95
3	TOI (Hari)	1.61	0.85	1.64	2,12	0.64
4	BTO (Kali)	60.66	61.91	49.14	48,72	65.27
5	GDR	4.34	4.51	4.98	5,85	4.60
6	NDR	2.95	3.12	3.09	3,77	2.85
7	Jumlah Kunjungan Rawat Jalan	117.017	119.505	106.034	97.711	122.616

Pemanfaatan tempat tidur (BOR) sebesar 88,53%; LOS : 4,95 hari, dan TOI : 0,64 hari. Dapat dilihat pada tabel bahwa kinerja layanan rawat inap dan jumlah kunjungan rawat jalan tahun 2022 meningkat dibandingkan 4 tahun sebelumnya.

4. Data Rujukan Rumah Sakit Sekitar

Rumah Sakit dr. Soeselo merupakan rumah sakit kelas B Pendidikan yang menjadi rumah sakit rujukan utama untuk 29 puskesmas yang ada di Kabupaten Tegal serta rumah sakit tipe D dan C disekitar Kabupaten Tegal meliputi:

- a. RS Mitra Siaga
- b. RS Mitra Keluarga Slawi
- c. RS Harapan Sehat Slawi
- d. RS Hawari Essa
- e. RSU Adella
- f. RSI PKU Muhammadiyah Tegal
- g. RSUD Suradadi Kabupaten Tegal

5. Kondisi Eksisting

Kondisi sarana kesehatan pemenuhan layanan prioritas Kanker pada RSUD dr. Soeselo Kabupaten Tegal masih belum memenuhi standar sehingga perlu dipenuhi agar dapat melayani pasien dengan lebih optimal. Berikut kondisi RSUD dr. Soeselo saat ini beserta usulan sarana ditampilkan pada tabel.

No	Nama Ruangan	Kondisi saat ini			Jumlah Usulan
		Jumlah	Baik	Rusak	
1.	Ruang Cytotoxic Drug Cabinet	0	0	0	1

C. Permasalahan

1. Umum

RSUD dr. Soeselo Kabupaten Tegal sebagai tempat rujukan yang lebih lengkap dan handal dalam penentuan pemeriksaan pasien atau yang dikenal sebagai pemeriksaan paripurna, untuk memenuhi standar pelayanan Rumah Sakit yang memberikan pelayanan 24 jam untuk kegawatdaruratan. Keadaan sarana, prasarana serta alat kesehatan yang sudah tidak optimal menyebabkan pelayanan pasien kurang optimal.

2. Khusus

Masih terbatasnya prasarana alat kesehatan Layanan Prioritas Jantung, Kanker, dan Urologi pada RSUD dr. Soeselo Kabupaten Tegal.

D. TUJUAN

Tujuan diadakannya kegiatan ini adalah tersedianya sarana Layanan prioritas Kanker sebagai upaya untuk mencapai target RPJMD di bidang Kesehatan terutama untuk penurunan angka kematian yang disebabkan oleh penyakit kanker, maka RSUD dr. Soeselo berkomitmen untuk memberikan layanan kesehatan yang berkualitas bagi masyarakat dan berorientasi pada kepuasan pasien.

E. OUTPUT DAN OUTCOME

No.	Rincian Menu Kegiatan	Target Output	Target Outcome
1	Ruang Cytotoxic Drug Cabinet	1 paket	Tersedianya sarana Layanan prioritas Kanker di RSUD dr. Soeselo.

F. PENERIMA MANFAAT

Penerima manfaat dari kegiatan Pembangunan Sarana Layanan prioritas Kanker adalah masyarakat Kabupaten Tegal dan sekitarnya, khususnya pasien RSUD dr. Soeselo Kabupaten Tegal.

G. INDIKASI KEBUTUHAN DANA DAN ALOKASI KEGIATAN

Sumber dana usulan kegiatan Pembangunan Sarana Layanan prioritas Kanker pada RSUD dr. Soeselo, berasal dari Dana Alokasi Khusus (DAK) Fisik Bidang Kesehatan Tahun Anggaran 2024 sebesar Rp. 810.101.000,- (Delapan ratus sepuluh juta seratus satu ribu rupiah) dengan perincian sebagai berikut :

No	Rincian Menu Kegiatan	Usulan Output	Perkiraan Harga (Rp.)
1	Ruang Cytotoxic Drug Cabinet	1 paket	810.101.000,00
	JUMLAH		810.101.000,00

H. DUKUNGAN APBD NON-DAK

Guna mendukung pelaksanaan kegiatan Pembangunan Sarana Layanan prioritas Kanker ini, untuk Biaya Operasional (BOP) akan menggunakan dana BLUD Rumah Sakit maupun APBD dari Kabupaten Tegal.

I. ORGANISASI / INSTANSI PELAKSANA

Kegiatan ini akan dilaksanakan oleh RSUD dr. Soeselo Kabupaten Tegal.

J. METODE PELAKSANAAN

Metode pelaksanaan kegiatan Pembangunan Sarana Layanan prioritas Kanker dengan menggunakan pelelangan / tender konstruksi.

K. PEMANTAUAN DAN EVALUASI

Pemantauan pelaksanaan kegiatan akan dilakukan setiap tiga bulan (triwulanan) dan evaluasi akan dilaksanakan apabila ada kendala yang ditemukan dalam pelaksanaan kegiatan Pembangunan Sarana Layanan prioritas Kanker ini.

Slawi, 20 November 2023

Direktur RSUD dr. Soeselo
Kabupaten Tegal,



The image shows a circular official stamp from the Dinas Kesehatan Kabupaten Tegal, RSUD dr. Soeselo. The stamp contains the text 'DINAS KESEHATAN KABUPATEN TEGAL' around the perimeter and 'RSUD dr. SOESEL0' in the center. A blue ink signature is written over the stamp.

dr. Guntur M. Tagwin, M.Sc., Sp.An

Pembina Utama Muda

NIP. 19700309 200312 1 005

MASTERPLAN

RSUD dr. SOESELO SLAWI KABUPATEN TEGAL

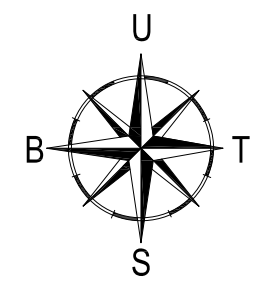
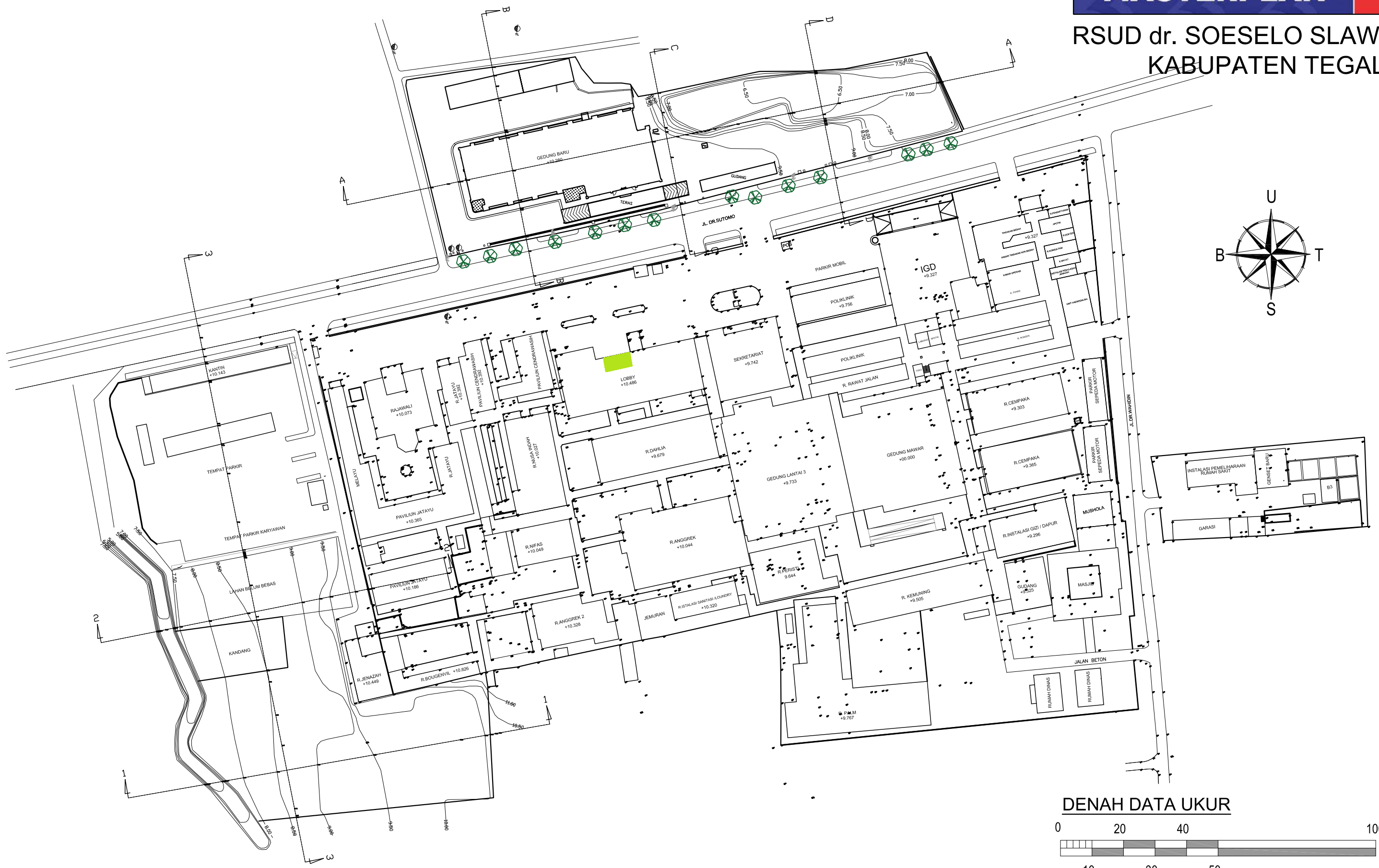

DENAH DATA UKUR

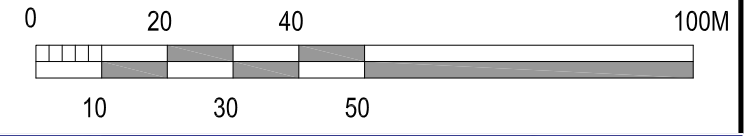



PEMERINTAH KABUPATEN TEGAL
 RUMAH SAKIT UMUM DAERAH Dr. SOESELO
 JL. Dr. Soetomo, No. 63 Slawi 52417
 Telp (0283) 491016

KEGIATAN :

BIDANG PELAYANAN PENUNJANG

PEKERJAAN :

BIAYA PERIZINAN SLF
 (SERTIFIKAT LAIK FUNGSI)

LOKASI	TAHUN
Kecamatan Slawi Kabupaten Tegal	2022

MENGETAHUI :

DIREKTUR RSUD dr. SOESELO
 SELAKU PENGGUNA ANGGARAN

 dr. GUNTUR MUHAMMAD TAQWIN, M.Sc., Sp.An
 Pembina Tk.1
 NIP. 19700309 200312 1 005

MENYETUJUI :

PEJABAT PEMBUAT KOMITMEN
 (PPK)

 AGUS PURNOMO, ST.
 NIP. 19670819 198909 1 002

KONSULTAN

CV. BHUMI CIPTA KREASI

 FIRDAUS KURNIAWAN, S.T.
 Direktur

TENAGA AHLI :

ARSITEK	DEANTY PRANITASARI, ST.	
STRUKTUR	FIRDAUS KURNIAWAN, ST.	
MEP	SUTIKNO	
K3	M. FAUZAN ADE WIJAYA, A.Md.Fs	
DRAFTER	ACHMAD AMIRUDIN, ST.	

AS BUILT DRAWING

JUDUL GAMBAR	SKALA	
DENAH	1:200	
KODE	NOMOR GAMBAR	JML. LEMBAR
ARS	02	44

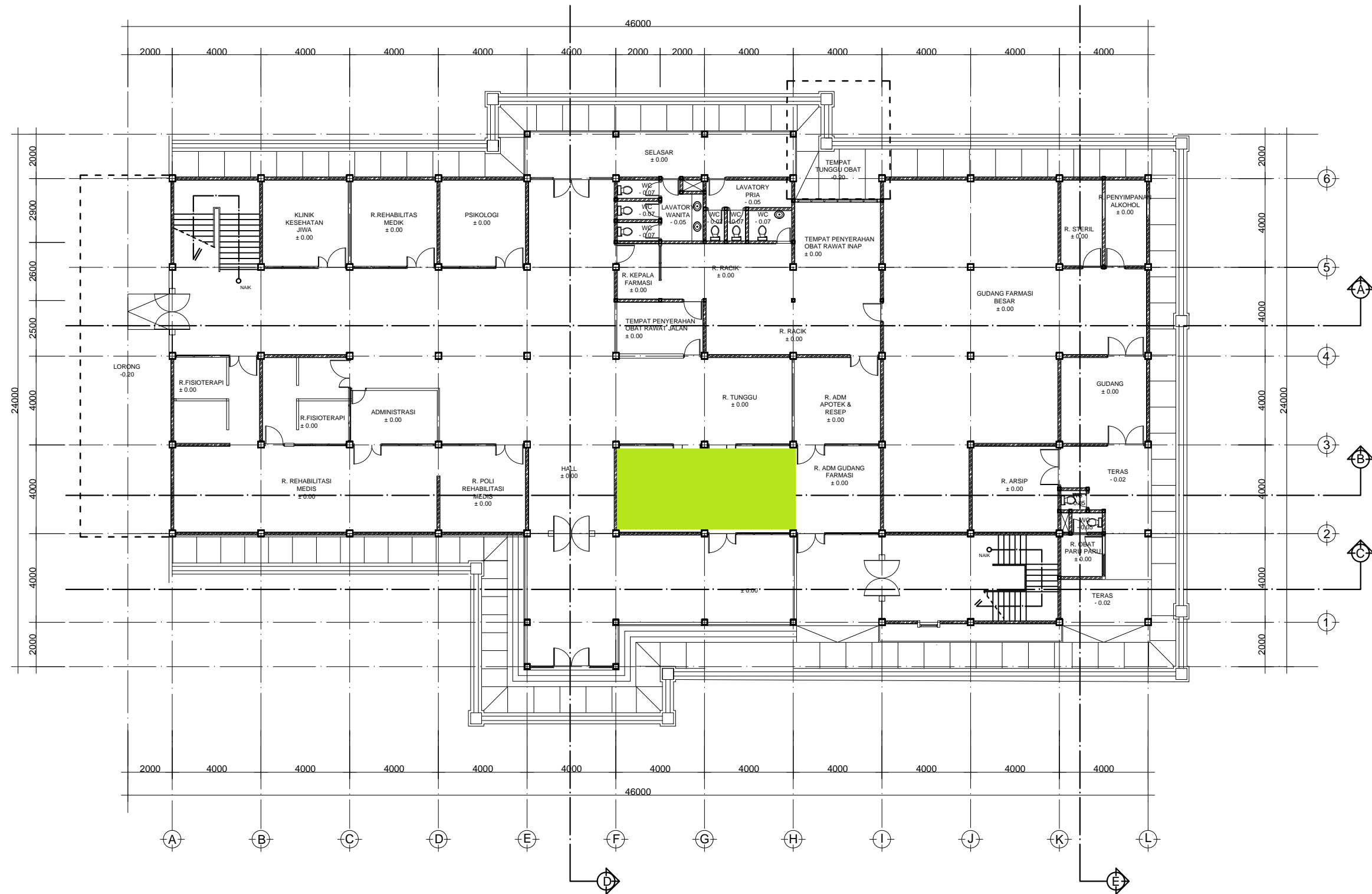

DENAH LANTAI 1
 SKALA 1 : 200

**RENCANA ANGGARAN DAN BIAYA (RAB)
RENOVASI RUANG CYTOTOXIC DRUG CABINET
DANA ALOKASI KHUSUS (DAK) BIDANG KESEHATAN TAHUN 2024
SUB BIDANG : Penguatan Sistem Kesehatan
URONEFROLOGI**

INSTANSI : RSUD dr. Soeselo Kabupaten Tegal
KAB/KOTA : KABUPATEN TEGAL
PROVINSI : JAWA TENGAH

NO	DAFTAR RINCIAN KEGIATAN	JUMLAH USULAN	HARGA PER PAKET	Jumlah (Rp)
A.	Ruang Cytotoxic Drug Cabinet			810.101.000,00
	Renovasi Ruang Cytotoxic Drug Cabinet	1	paket	810.101.000,00
			JUMLAH	810.101.000,00

Slawi, 20 November 2023

Direktur RSUD dr. Soeselo Kabupaten Tegal



dr. Guntur Muhammad Taqwin, M.Sc., Sp.An.

Pembina Utama Muda

NIP. 19700309 200312 1 005