



**Pemerintah Kabupaten Tegal**  
**RSUD dr. Soeselo**  
**Manajemen Konstruksi / Pengawas Pembangunan Skybridge**

Antara

**Pemerintah Kabupaten Tegal**  
**RSUD dr. Soeselo**

Dengan

**PT Van Techno Saa**

**2023**

**LEMBAR PENGESAHAN**  
**DETAIL ENGINEERING DESIGN (DED)**

**KEGIATAN**

PEMBANGUNAN SKYBRIDGE

**PEKERJAAN**

MANAJEMEN KONSTRUKSI/ PENGAWAS

PEMBANGUNAN SKYBRIDGE

**MENGETAHUI**  
**DIREKTUR RSUD dr. SOESELO SLAWI**  
**KABUPATEN TEGAL**



**dr. GUNTUR MUHAMMAD TAQWIN, M.Sc., SP. An**  
NIP. 1970309 200312 1 005

**MENYETUJUI**  
**PPK KEGIATAN**



**SRI HARSO FAMORO, SKM, MM**  
NIP. 1981 0702 200404 1 014

**DISUSUN OLEH**  
**KONSULTAN MANAJEMEN KONSTRUKSI**  
**PT. VAN TECHNO SAA**



**NURMALASARI, S.E.**  
Direktur Utama

**DIVERIFIKASI OLEH**  
**DINAS PEKERJAAN UMUM DAN PENATAAN RUANG KABUPATEN TEGAL**

**MENGETAHUI**  
**KEPALA DINAS PEKERJAAN UMUM**  
**DAN PENATAAN RUANG**  
**KABUPATEN TEGAL**



**Ir. HERY SUHARTONO, MM**  
NIP. 196306151994011001

Slawi, .....2022

**VERIFIKATOR**

- |    |                                 |   |  |
|----|---------------------------------|---|--|
| 1. | <b>EDI KURNIANTO, S.T</b>       | : |  |
|    | NIP. 198209262010011018         |   |  |
| 2. | <b>FADLAN SYAKURO, ST</b>       | : |  |
|    | NIP. 199107292015021002         |   |  |
| 3. | <b>SANDY MA'RUFINANTO, S.T.</b> | : |  |
|    | NIP. 199309052019021006         |   |  |

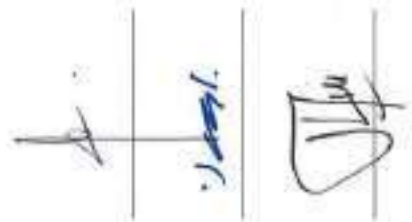

*Disclaimer:*  
Gambar, RAB, Spesifikasi Teknis dan Perhitungan Teknis Konstruksi Tetap Menjadi Tanggung Jawab Konsultan Perencana



PEMERINTAH KABUPATEN TEGAL  
**RSUD dr. SOESEO**  
 JLDR. SOETOMO NO.83, SUJAWI KULON  
 TELP. (0283) 419815 KAB. TEGAL 52418

PEMBANGUNAN SKYBRIDGE

MANAJEMEN KONSTRUKSI /  
 PENGAWAS PEMBANGUNAN  
 SKYBRIDGE

MANAJEMEN KONSTRUKSI /  
 PENGAWAS PEMBANGUNAN  
 SKYBRIDGE

MANAJEMEN KONSTRUKSI /  
 PENGAWAS PEMBANGUNAN  
 SKYBRIDGE

MANAJEMEN KONSTRUKSI /  
 PENGAWAS PEMBANGUNAN  
 SKYBRIDGE

MANAJEMEN KONSTRUKSI /  
 PENGAWAS PEMBANGUNAN  
 SKYBRIDGE

MANAJEMEN KONSTRUKSI /  
 PENGAWAS PEMBANGUNAN  
 SKYBRIDGE

MANAJEMEN KONSTRUKSI /  
 PENGAWAS PEMBANGUNAN  
 SKYBRIDGE

MANAJEMEN KONSTRUKSI /  
 PENGAWAS PEMBANGUNAN  
 SKYBRIDGE

MANAJEMEN KONSTRUKSI /  
 PENGAWAS PEMBANGUNAN  
 SKYBRIDGE

MANAJEMEN KONSTRUKSI /  
 PENGAWAS PEMBANGUNAN  
 SKYBRIDGE

MANAJEMEN KONSTRUKSI /  
 PENGAWAS PEMBANGUNAN  
 SKYBRIDGE

MANAJEMEN KONSTRUKSI /  
 PENGAWAS PEMBANGUNAN  
 SKYBRIDGE

MANAJEMEN KONSTRUKSI /  
 PENGAWAS PEMBANGUNAN  
 SKYBRIDGE

MANAJEMEN KONSTRUKSI /  
 PENGAWAS PEMBANGUNAN  
 SKYBRIDGE

MANAJEMEN KONSTRUKSI /  
 PENGAWAS PEMBANGUNAN  
 SKYBRIDGE

MANAJEMEN KONSTRUKSI /  
 PENGAWAS PEMBANGUNAN  
 SKYBRIDGE

MANAJEMEN KONSTRUKSI /  
 PENGAWAS PEMBANGUNAN  
 SKYBRIDGE

MANAJEMEN KONSTRUKSI /  
 PENGAWAS PEMBANGUNAN  
 SKYBRIDGE

MANAJEMEN KONSTRUKSI /  
 PENGAWAS PEMBANGUNAN  
 SKYBRIDGE

MANAJEMEN KONSTRUKSI /  
 PENGAWAS PEMBANGUNAN  
 SKYBRIDGE

MANAJEMEN KONSTRUKSI /  
 PENGAWAS PEMBANGUNAN  
 SKYBRIDGE

MANAJEMEN KONSTRUKSI /  
 PENGAWAS PEMBANGUNAN  
 SKYBRIDGE

MANAJEMEN KONSTRUKSI /  
 PENGAWAS PEMBANGUNAN  
 SKYBRIDGE

MANAJEMEN KONSTRUKSI /  
 PENGAWAS PEMBANGUNAN  
 SKYBRIDGE

MANAJEMEN KONSTRUKSI /  
 PENGAWAS PEMBANGUNAN  
 SKYBRIDGE

MANAJEMEN KONSTRUKSI /  
 PENGAWAS PEMBANGUNAN  
 SKYBRIDGE

MANAJEMEN KONSTRUKSI /  
 PENGAWAS PEMBANGUNAN  
 SKYBRIDGE

MANAJEMEN KONSTRUKSI /  
 PENGAWAS PEMBANGUNAN  
 SKYBRIDGE

MANAJEMEN KONSTRUKSI /  
 PENGAWAS PEMBANGUNAN  
 SKYBRIDGE

MANAJEMEN KONSTRUKSI /  
 PENGAWAS PEMBANGUNAN  
 SKYBRIDGE

MANAJEMEN KONSTRUKSI /  
 PENGAWAS PEMBANGUNAN  
 SKYBRIDGE

MANAJEMEN KONSTRUKSI /  
 PENGAWAS PEMBANGUNAN  
 SKYBRIDGE

MANAJEMEN KONSTRUKSI /  
 PENGAWAS PEMBANGUNAN  
 SKYBRIDGE

MANAJEMEN KONSTRUKSI /  
 PENGAWAS PEMBANGUNAN  
 SKYBRIDGE

MANAJEMEN KONSTRUKSI /  
 PENGAWAS PEMBANGUNAN  
 SKYBRIDGE

MANAJEMEN KONSTRUKSI /  
 PENGAWAS PEMBANGUNAN  
 SKYBRIDGE

MANAJEMEN KONSTRUKSI /  
 PENGAWAS PEMBANGUNAN  
 SKYBRIDGE

MANAJEMEN KONSTRUKSI /  
 PENGAWAS PEMBANGUNAN  
 SKYBRIDGE

MANAJEMEN KONSTRUKSI /  
 PENGAWAS PEMBANGUNAN  
 SKYBRIDGE

MANAJEMEN KONSTRUKSI /  
 PENGAWAS PEMBANGUNAN  
 SKYBRIDGE

MANAJEMEN KONSTRUKSI /  
 PENGAWAS PEMBANGUNAN  
 SKYBRIDGE

MANAJEMEN KONSTRUKSI /  
 PENGAWAS PEMBANGUNAN  
 SKYBRIDGE

MANAJEMEN KONSTRUKSI /  
 PENGAWAS PEMBANGUNAN  
 SKYBRIDGE

MANAJEMEN KONSTRUKSI /  
 PENGAWAS PEMBANGUNAN  
 SKYBRIDGE

MANAJEMEN KONSTRUKSI /  
 PENGAWAS PEMBANGUNAN  
 SKYBRIDGE

MANAJEMEN KONSTRUKSI /  
 PENGAWAS PEMBANGUNAN  
 SKYBRIDGE

MANAJEMEN KONSTRUKSI /  
 PENGAWAS PEMBANGUNAN  
 SKYBRIDGE

MANAJEMEN KONSTRUKSI /  
 PENGAWAS PEMBANGUNAN  
 SKYBRIDGE

MANAJEMEN KONSTRUKSI /  
 PENGAWAS PEMBANGUNAN  
 SKYBRIDGE

DIVERIFIKASI OLEH  
 DINAS PUPR KAB. TEGAL

1.	
2.	
3.	
4.	
5.	

**DAFTAR GAMBAR ARSITEKTUR**

NO	KODE GAMBAR	JUDUL GAMBAR	SKALA	NO	KODE GAMBAR	JUDUL GAMBAR	SKALA
1	ARS - 01	DAFTAR GAMBAR ARSITEKTUR	NTS	27	ARS - 27	POTONGAN MELINTANG DETAL 33 & 34	1:50
2	ARS - 02	SITUASI	1 : 250	28	ARS - 28	POTONGAN MELINTANG DETAL 35 & 36	1:50
3	ARS - 03	DENAH SKYBRIDGE	1 : 150	29	ARS - 29	POTONGAN MELINTANG DETAL 37	1:50
4	ARS - 04	POTONGAN MEMANJANG	1 : 200	30	ARS - 30	POTONGAN MELINTANG DETAL 38	1:50
5	ARS - 05	POTONGAN MEMANJANG PER 1 - PIER 2	1 : 50	31	ARS - 31	POTONGAN MELINTANG DETAL 39	1:50
6	ARS - 06	POTONGAN MEMANJANG PER 2 - PIER 3	1 : 100	32	ARS - 32	DETAIL RANGKA GAWANGAN NO. 24, 35 & 26	1:50 & 1:10
7	ARS - 07	POTONGAN MEMANJANG PER 3 - PIER 4	1 : 50	33	ARS - 33	DETAIL RANGKA GAWANGAN NO. 33, 34 & 35	1:50 & 1:10
8	ARS - 08	DETAIL TIPKAL POTONGAN MEMANJANG GAWANGAN	1:50, 1:20 & 1:10	34	ARS - 34	DENAH POLA LANTAI SKYBRIDGE	1:150
9	ARS - 09	DETAIL TIPKAL POTONGAN MELINTANG GAWANGAN	1:50 & 1:10	35	ARS - 35	DENAH RAILLING SKYBRIDGE	1:150
10	ARS - 10	DETAIL TIPKAL POTONGAN MELINTANG GAWANGAN	1:20 & 1:10	36	ARS - 36	DETAIL RAILLING SKYBRIDGE	1:20
11	ARS - 11	POTONGAN MELINTANG DETAL 1 & 2	1:50	37	ARS - 37	DENAH LFT ROOM LANTAI 1 DAN LANTAI 2	1:75
12	ARS - 12	POTONGAN MELINTANG DETAL 3 & 4	1:50	38	ARS - 38	DENAH LFT ROOM LANTAI 3	1:75
13	ARS - 13	POTONGAN MELINTANG DETAL 5 & 6	1:50	39	ARS - 39	LFT ROOM POTONGAN 1 - 1	1:75
14	ARS - 14	POTONGAN MELINTANG DETAL 7 & 8	1:50	40	ARS - 40	LFT ROOM POTONGAN 2 - 2	1:75
15	ARS - 15	POTONGAN MELINTANG DETAL 9 & 10	1:50	41	ARS - 41	LFT ROOM DETAIL 1 & 2	1:25
16	ARS - 16	POTONGAN MELINTANG DETAL 11 & 12	1:50	42	ARS - 42	LFT ROOM TAMPAK A DAN TAMPAK B	1:75
17	ARS - 17	POTONGAN MELINTANG DETAL 13 & 14	1:50	43	ARS - 43	LFT ROOM DENAH POLA LANTAI	1:75
18	ARS - 18	POTONGAN MELINTANG DETAL 15 & 16	1:50	44	ARS - 44	LFT ROOM DENAH KUSEN	1:75
19	ARS - 19	POTONGAN MELINTANG DETAL 17 & 18	1:50	45	ARS - 45	LFT ROOM DETAIL KUSEN	1:75
20	ARS - 20	POTONGAN MELINTANG DETAL 19 & 20	1:50	46	ARS - 46	LFT ROOM DETAIL KUSEN	1:25
21	ARS - 21	POTONGAN MELINTANG DETAL 21 & 22	1:50	47	ARS - 47	LFT ROOM DETAIL KUSEN	1:25
22	ARS - 22	POTONGAN MELINTANG DETAL 23 & 24	1:50	48	ARS - 48	LFT ROOM DETAIL KUSEN	1:30
23	ARS - 23	POTONGAN MELINTANG DETAL 25 & 26	1:50	49	ARS - 49	LFT ROOM DENAH PLAFOND	1:75
24	ARS - 24	POTONGAN MELINTANG DETAL 27 & 28	1:50	50	ARS - 50	LFT ROOM DETAIL PLAFOND	1:40
25	ARS - 25	POTONGAN MELINTANG DETAL 29 & 30	1:50	51	ARS - 51	DENAH TANGGA INSPEKSI/LIFT ROOM	1:40
26	ARS - 26	POTONGAN MELINTANG DETAL 31 & 32	1:50	52	ARS - 52	DETAIL TANGGA INSPEKSI/LIFT ROOM	1:40 & 1:20

DAFTAR GAMBAR  
 ARSITEKTUR

NO	REVISI	NO. URSAH	AK. URSAH
NTS	ARS	01	52

PEJABAT PEMBUAT KOMITMEN  
  
 SRI HARDO PRABO, S.T., M.M.  
 NIP. 98110122200041014



PT. MEDISAIN DADI SEMPURNA  
 JALAN KHUSNULATI 8 GAWANGAN  
 KEC. SUKOHARJO, KAB. SUKOHARJO  
 50411, TEL. (0271) 422000



PT. Van Techno Saa  
 DESIGN - MANAGEMENT PROJECT

TEAM LEADER Y. INDRIYANING WAWUKU, ST.

KONSULTAN MANAJEMEN KONSTRUKSI

ADUK GAMBAR

SUBENG RYANTA, S.T., M.T.







PEMERINTAH KABUPATEN TEGAL  
**RSUD dr. SOESELO**  
 JL. DR. SOETOMO NO. 83, SLAWI KULON  
 TEGAL (0283) 419016 KAB. TEGAL 52416

KONTRAK

PEMBANGUNAN SKYBRIDGE

PEKERJA

MANAJEMEN KONSTRUKSI /  
 PENGAWAS PEMBANGUNAN  
 SKYBRIDGE

MENGETAP

DIREKTUR RUMAH SAKIT UMUM DAERAH  
 dr. SOESELO KAB. TEGAL

*Handwritten signature*

dr. GUNTUR MUHAMMAD T. Sidiq, M. Sc.  
 NIP. 1970 0309 200312 1 005

MERETULAF

PEJABAT PEMBUAT KOMITMEN

*Handwritten signature*

SRI HARSO P. SIKR, MM  
 NIP. 1981 0708 200841 014

KONSULTAN PERENCANA :

**MEDI Sain**  
 PT. MEDISAIN DADI SEMPURNA  
 J. KARASATI 10, KARASATI, KOTA  
 TEGAL (0283) 419016  
 TAMB. 102.00-4020

TEAM LEADER Y. ANDRIYAWAN WAHYUN, ST

KONSULTAN MANAJEMEN KONSTRUKSI :

**PT. Van Techno Saa**  
 0283-419016

**POTONGAN MEMANJANG**

TEAM LEADER SYAMSUL HAFIDZ, MT  
 JAWA BARU

SUB KONSULTAN :

SKALA	KODE	NO. LEMBAR	JML. LEMBAR
1:200	ARS	04	52

**DIVERIFIKASI OLEH  
 DINAS PUPR KAB. TEGAL**

1	2	3	4	5
VERIFIKATOR				

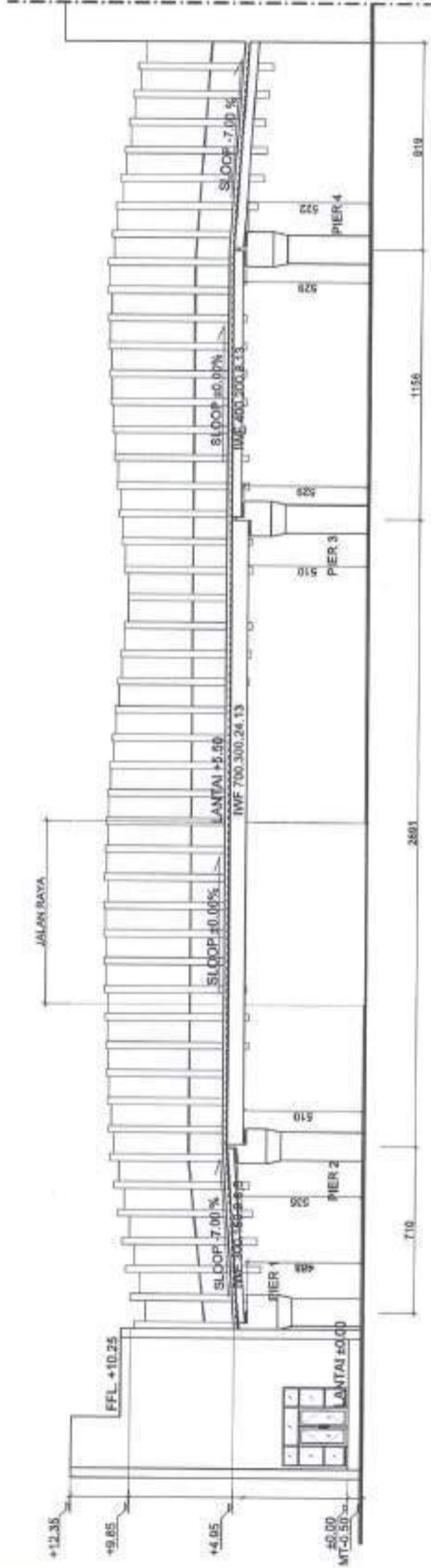

**POTONGAN MEMANJANG**  
 SKALA 1 : 200



PEMERINTAH KABUPATEN TEGAL  
**RSUD dr. SOESELLO**  
 JL. DR. SOETOMO NO.93, SLAM KULON  
 TELP. (0283) 419018 KAB. TEGAL 02419

REDAKSI  
**PEMBANGUNAN SKYBRIDGE**  
 PERUMAH  
 MANAJEMEN KONSTRUKSI /  
 PENGAWAS PEMBANGUNAN  
 SKYBRIDGE

MENGETAP  
 DIREKTUR RUMAH SAKIT UMUM DAERAH  
 dr. SOESELLO KAB. TEGAL

*Spmb*

dr. GUNTUR MUHAMMAD T., Sp.A., M.Sc.  
 NIP. 1970 0308 200312 1 005

MEVETUUR  
 PEJABAT PEMBUAT KOMITMEN

*[Signature]*  
 SRI HARSO, M.Eng, S.KM, MM  
 NIP. 1961 0703 200904 1 014

KONSULTAN PERENCANA  
**MEDI SAN**  
 PT. MEDISAN DADI SEMPERNA  
 J. LAMPUNG SAKIT K. KALIBANTEN  
 J. KARAWANG C. KARAWANG  
 POC. 130100 - 02237  
 www.medisan.com

TEAM LEADER Y. ANDRIYAN WAWADI, ST.  
 KONSULTAN MANAJEMEN KONSTRUKSI :

PT. Van Techno Saa  
 DESIGN - MANAGEMENT PROJECT  
 J. KARAWANG C. KARAWANG  
 POC. 130100 - 02237  
 www.van-techno.com

PT. Van Techno Saa  
 DESIGN - MANAGEMENT PROJECT  
 J. KARAWANG C. KARAWANG  
 POC. 130100 - 02237  
 www.van-techno.com  
**POTONGAN MEMANJANG**  
 PIER 1 - PIER 2

SUD PEGELAWAN :			
SOKLA	KODE	NO. LEMBAR	JML. LEMBAR
1:50	ARS	05	52

**DIVERIFIKASI OLEH DINAS PUPR KAB. TEGAL**

1.	
2.	
3.	
4.	
5.	

VERIFIKATOR

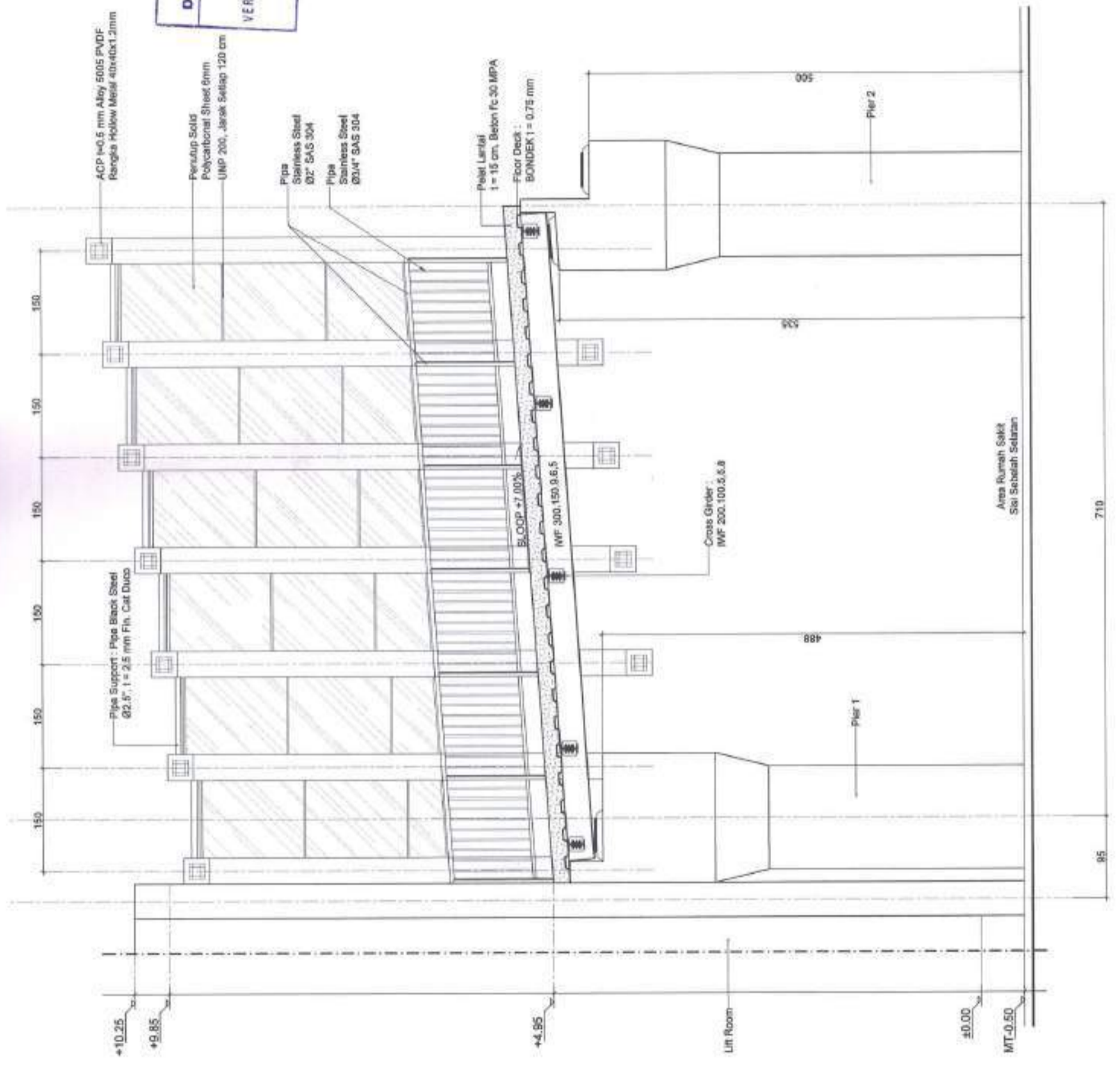

**POTONGAN MEMANJANG PIER 1 - PIER 2**  
 SKALA 1:50





PEMERINTAH KABUPATEN TEGAL  
**RSUD dr. SOESEL**  
 JL. DR. SOETOMO NO.83, SLAWI KULON  
 TEGAL, (0283) 419018 KAB. TEGAL, 52419

PEMBANGUNAN SKYBRIDGE  
 MANAJEMEN KONSTRUKSI /  
 PENGAWAS PEMBANGUNAN  
 SKYBRIDGE

DIREKTUR RUMAH SAKIT UMUM DAERAH  
 dr. SOESEL KAB. TEGAL

*Spudki*

dr. GUNTUR MUHAMMAD T., S.E., M.Si  
 NIP.1970 0300 200312 1 005

PEJABAT PEMBLIAT KOMITMEN

*[Signature]*  
 BRI HARISO KALIRO, S.KM, MM  
 NIP. 1961 0702 1984 1 014

KONSULTAN PERENCANAAN  
**MEDI SAA**  
 PT. MEDISAN DADI SEMPURNA  
 A. TUGASAWATI 10, SOERABAYA 60132  
 (031) 74444444

TEAM LEADER Y. HENDAYAWATI WATI, S.T.  
 KONSULTAN MANAJEMEN KONSTRUKSI

PT. Van Techno Saa  
 DESIGN - MANAGEMENT PROJECT

PT. Van Techno Saa  
 DESIGN - MANAGEMENT PROJECT  
 POTONGAN MEMANGKANG  
 PIER 3 - PIER 4

SUB PEREGUANGAN :

SKALA	RUDE	NO. LEMBAR	JML. LEMBAR
1 : 50	A65	07	52

**DIVERIFIKASI OLEH  
 DINAS PUPR KAB. TEGAL**

1	2	3	4	5

VERIFIKATOR

ACP 140.5 mm Alloy 5005 PV  
 Rangka Hollow Metal  
 40x40x1.2mm

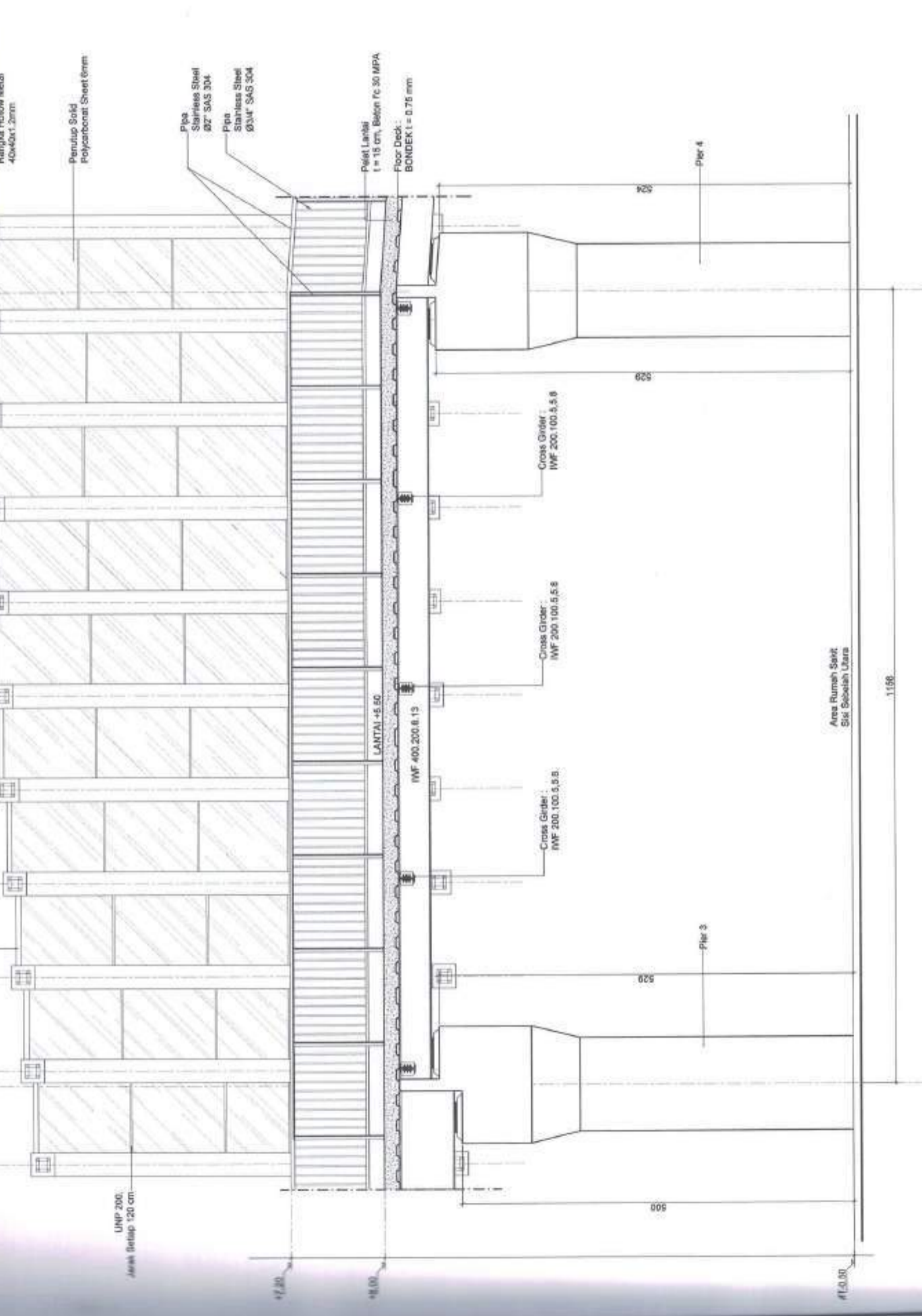

Area Rumah Sakit  
 Sisi Sebelah Utara

DIVERIFIKASI OLEH  
MAS PUPR KAB. TEGA



PEMERINTAH KABUPATEN TEGAL  
**RSUD dr. SOESELO**  
JL. DR. SOETOMO NO.03, SLAWI KULON  
TELP. (0281) 415018 KAB. TEGAL 524119

652470W

PEMBANGUNAN SKYBRIDGE

PELUJUR

MANAJEMEN KONSTRUKSI /  
PENGAWAS PEMBANGUNAN  
SKYBRIDGE

PT. UNJUM DAERAH  
TEGAL

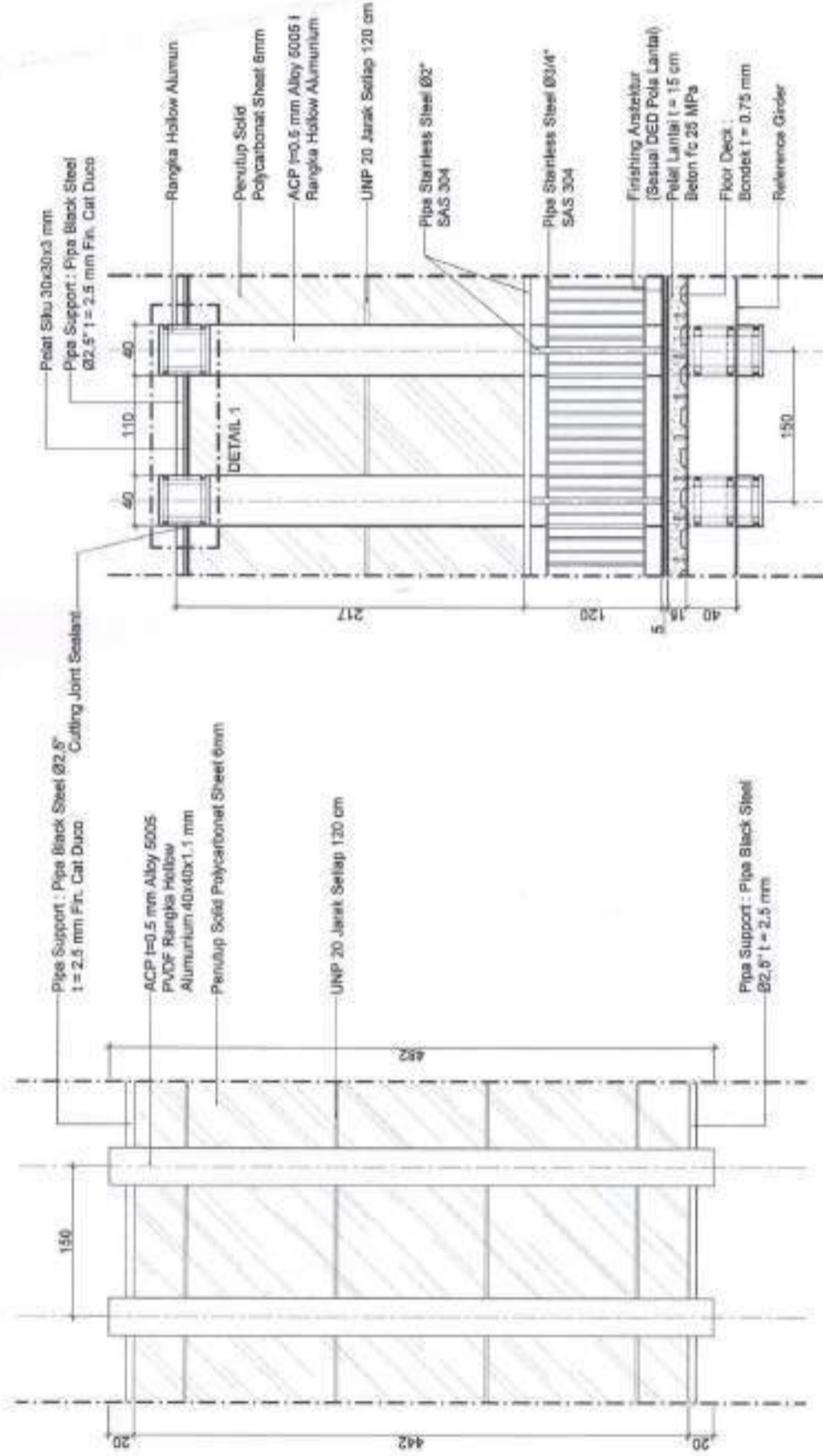

TIPIKAL TAMPAK ATAS GAWANGAN 1 SEGMENT  
SKALA 1 : 50

TIPIKAL POTONGAN MEMANJANG GAWANGAN 1 SEGMENT  
SKALA 1 : 50

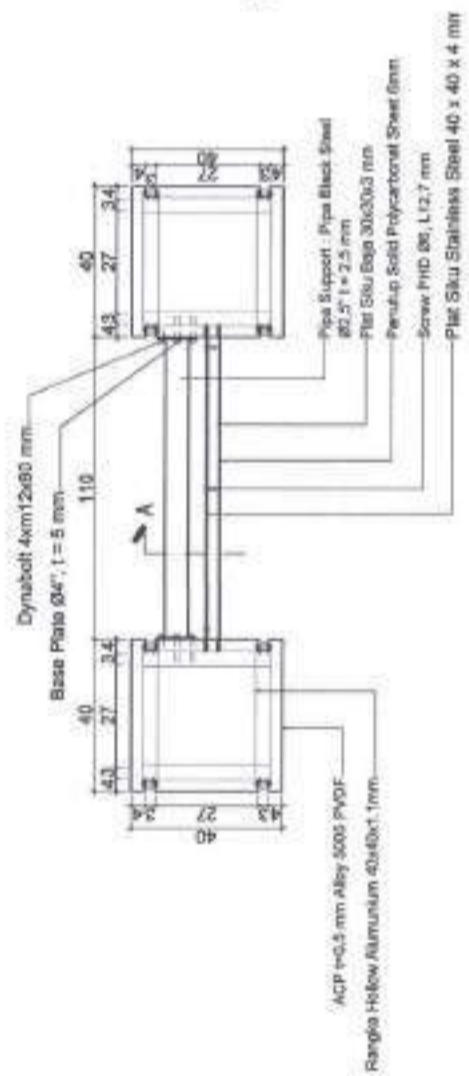

DETAIL 1

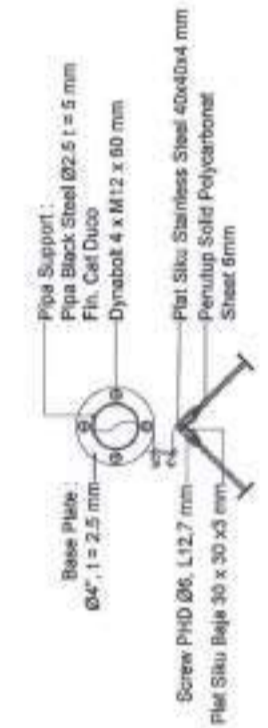

POTONGAN A - A  
SKALA 1 : 10

dr. GUNTUR MUHAMMAD T., Sp.An, M.Sc  
NIP. 1970 0309 200312 1 005

MENETUAI

PEJABAT PEMBUAT KOMITMEN

*[Signature]*  
SRI HARJO PAMUNG, S.T., S.M., M.M.  
NIP. 1981 0723 20004 1 014

KONSULTAN PERENCANA :

**MEDI Sain**  
PT. MEDISAIN DADI SEMPURNA  
J. KARANGMAYANG 1 KARANGMAYANG  
KAB. KARANGMAYANG  
NIP. 1970 10 20 40227

TEAM LEADER : Y. WIDHAYANAWI WAWIDYU, ST  
KONSULTAN MANAJEMEN KONSTRUKSI :

**PT. Van Techno Saa**  
DESIGN - MANAGEMENT PROJECT

TEAM LEADER : SOEKENA, S.T.  
SAUKI, S.P.

**DETAIL TIPIKAL POTONGAN  
MEMANJANG GAWANGAN**

SUB PROGRAM :			
SKALA	ACADE	NO. UJIAN	JAL. UJIAN
1 : 50 (1 : 20 & 1 : 10)	ARS	08	52



PEMERINTAH KABUPATEN TEGAL

**RSUD dr. SOESELO**

Alamat : Jln. Dr. Sutomo No.63 Slawi Kabupaten Tegal,

Tlp. (0283) 491016491761,Fax.491016 Slawi 52419

Website:www.rsudsoeselo.tegalkab.go.id, E-mail: kontak@rsudsoeselo.com



**dr. Soeselo**  
RUMAH SAKIT UHIN DATAR KABUPATEN TEGAL

### SURAT PERNYATAAN

Mendasari Monev Pemeringkatan Keterbukaan Informasi Publik Tahun 2023 bahwa pada pekerjaan Biaya Jasa Kebersihan Rumah Sakit pada RSUD dr. Soeselo kabupaten Tegal Tahun Anggaran 2024 tidak terdapat dokumen antara lain :

No	Jenis Dokumen	Keterangan
1	Dokumen tentang pengadaan barang dan jasa tahun 2024 yang sekurang-kurangnya memuat 1)Nama lelang 2)Tanggal pembuatan 3)Lingkup pekerjaan 4)Tahapan lelang 5)Metode pengadaan 6)Tahun anggaran 7)Nilai pagu paket dan HPS 8)Lokasi pekerjaan 9)Syarat Kualifikasi	Mengingat pekerjaan tersebut termasuk dalam pengadaan jasa kebersihan RS melalui pembelian secara elektronik, maka hanya mengumumkan informasi Rencana Umum Pengadaan (RUP)
2	Rancangan Kontrak	Mengingat pekerjaan tersebut termasuk dalam pengadaan jasa kebersihan RS melalui pembelian secara elektronik, maka menggunakan surat perjanjian dan bukan rancangan kontrak
3	Dokumen persyaratan penyedia atau lembar data kualifikasi	Mengingat pekerjaan tersebut termasuk dalam pengadaan jasa kebersihan RS melalui pembelian secara elektronik, maka tidak terdapat dokumen persyaratan penyedia atau lembar data kualifikasi

No	Jenis Dokumen	Keterangan
4	Dokumen persyaratan proses pemilihan atau lembar data pemilihan	Mengingat pekerjaan tersebut termasuk dalam pengadaan jasa kebersihan RS melalui pembelian secara elektronik, maka tidak terdapat dokumen persyaratan proses pemilihan atau lembar data pemilihan
5	Jadwal pelaksanaan dan data lokasi pekerjaan	Mengingat pekerjaan tersebut termasuk dalam pengadaan jasa kebersihan RS melalui pembelian secara elektronik, maka tidak terdapat jadwal pelaksanaan dan data lokasi pekerjaan
6	Gambar rancangan pekerjaan	Mengingat pekerjaan tersebut termasuk dalam pengadaan jasa kebersihan RS melalui pembelian secara elektronik, maka tidak terdapat gambar rancangan pekerjaan
7	Dokumen studi kelayakan dan dokumen lingkungan hidup, termasuk analisis mengenai dampak lingkungan	Mengingat pekerjaan tersebut termasuk dalam pengadaan jasa kebersihan RS melalui pembelian secara elektronik, maka tidak terdapat dokumen studi kelayakan dan dokumen lingkungan hidup, termasuk analisis mengenai dampak lingkungan
8	Sertifikat atau lisensi yg masih berlaku dari Direktorat Jenderal Kekayaan Intelektual Kementerian Hukum dan Hak Asasi Manusia	Mengingat pekerjaan tersebut termasuk dalam pengadaan jasa kebersihan RS melalui pembelian secara elektronik, maka tidak terdapat Sertifikat atau lisensi yg masih berlaku dari Direktorat Jenderal Kekayaan Intelektual Kementerian Hukum dan Hak Asasi Manusia

No	Jenis Dokumen	Keterangan
9	Berita acara pemberian penjelasan	Mengingat pekerjaan tersebut termasuk dalam pengadaan jasa kebersihan RS melalui pembelian secara elektronik, maka tidak terdapat berita acara pemberian penjelasan
10	Berita acara sanggah dan sanggah banding	Pada pekerjaan tersebut penyedia tidak melakukan sanggah
11	Berita acara penetapan atau pengumuman penyedia	Mengingat pekerjaan tersebut termasuk dalam pengadaan jasa kebersihan RS melalui pembelian secara elektronik, maka dokumen berupa Berita Acara Hasil Pengadaan Metode E-Purchasing
12	Laporan hasil pemilihan penyedia	Sudah tercantum dalam Berita Acara Hasil Pengadaan Metode E-Purchasing
13	Surat Perjanjian Kemitraan	Pelaksanaan pekerjaan tidak mengenal Surat Perjanjian Kemitraan
14	Surat Perjanjian Swakelola	Mengingat pekerjaan tersebut termasuk dalam pengadaan jasa kebersihan RS melalui pembelian secara elektronik, maka tidak terdapat surat perjanjian swakelola
15	Surat penugasan atau surat pembentukan tim swakelola	Mengingat pekerjaan tersebut termasuk dalam pengadaan jasa kebersihan RS melalui pembelian secara elektronik, maka tidak terdapat surat penugasan atau surat pembentukan tim swakelola
16	Nota Kesepahaman atau <i>Memorandum of Understanding</i>	Mengingat pekerjaan tersebut termasuk dalam pengadaan jasa kebersihan RS melalui pembelian secara elektronik, maka menggunakan surat perjanjian dan tidak terdapat dokumen Nota Kesepahaman atau <i>Memorandum of Understanding</i>

No	Jenis Dokumen	Keterangan
17	Surat Perintah Mulai Kerja	Mengingat pekerjaan tersebut termasuk dalam pengadaan jasa kebersihan RS melalui pembelian secara elektronik, maka tidak terdapat Surat Perintah Mulai Kerja
18	Surat Jaminan Pelaksanaan	Mengingat pekerjaan tersebut termasuk dalam pengadaan jasa kebersihan RS melalui pembelian secara elektronik, maka tidak terdapat Surat Jaminan Pelaksanaan
19	Surat Jaminan Uang Muka	Mengingat pekerjaan tersebut termasuk dalam pengadaan jasa kebersihan RS melalui pembelian secara elektronik, maka tidak terdapat Surat Jaminan Uang Muka
20	Surat Jaminan Pemeliharaan	Mengingat pekerjaan tersebut termasuk dalam pengadaan jasa kebersihan RS melalui pembelian secara elektronik, maka tidak terdapat Surat Jaminan Pemeliharaan
21	Surat Tagihan	Mengingat pekerjaan tersebut termasuk dalam pengadaan jasa kebersihan RS melalui pembelian secara elektronik, maka tidak terdapat Surat Tagihan
22	Surat Perintah Membayar	Mengingat pekerjaan tersebut termasuk dalam pengadaan jasa kebersihan RS melalui pembelian secara elektronik, maka tidak terdapat Surat Perintah Membayar
23	Surat Perintah Pencairan Dana	Mengingat pekerjaan tersebut termasuk dalam pengadaan jasa kebersihan RS melalui pembelian secara elektronik, maka tidak terdapat Surat Perintah Pencairan Dana

No	Jenis Dokumen	Keterangan
24	Laporan Pelaksanaan Pekerjaan	Sudah tercantum dalam Laporan Hasil Pemeriksaan Pekerjaan
25	Laporan Penyelesaian Pekerjaan	Sudah tercantum dalam Laporan Hasil Pemeriksaan Pekerjaan

Untuk dan Atas Nama RSUD Dr. Soeselo Slawi  
Selaku PPKom Makan dan Minum Pasien



**MUHAMMAD SUGENG, S.ST, MM**

NIP. 19750703 199703 1 007

